



## Neue Funktionen Version v.3.0

### Die Highlights der Version v.3.0 im Überblick

- Integrierte **Online Hilfe**
- Übersichtlichere **Karteien Administration**
- **Beliebige Positionierung** der Felder
- Definition von **Datumsfeldern**
- Definition von **Zahlenfeldern mit Angabe der Dezimalstellen**
- **Mouse Over Effekt** bei den Listen
- **Status** in der Übersicht
- **MS-Access als Datenbank**
- **Shareware Version**

# Die Neuerungen der Version v.3.0 im Detail

---

## Integrierte Online Hilfe

**Beschreibung:** Die Karteien Administration wurde um eine integrierte Online Hilfe erweitert.

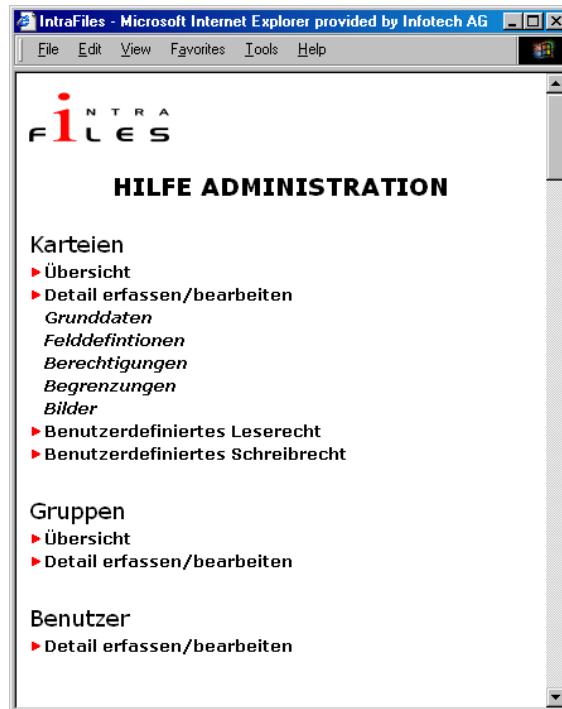

**Ihr Nutzen:** Von Benutzern häufig gestellte Fragen können mit der integrierten Online Hilfe beantwortet werden.

## Übersichtlichere Karteien Administration

**Beschreibung:** Ein neues Design vereinfacht die Administration von Karteien durch eine wesentlich bessere Gliederung der Daten.

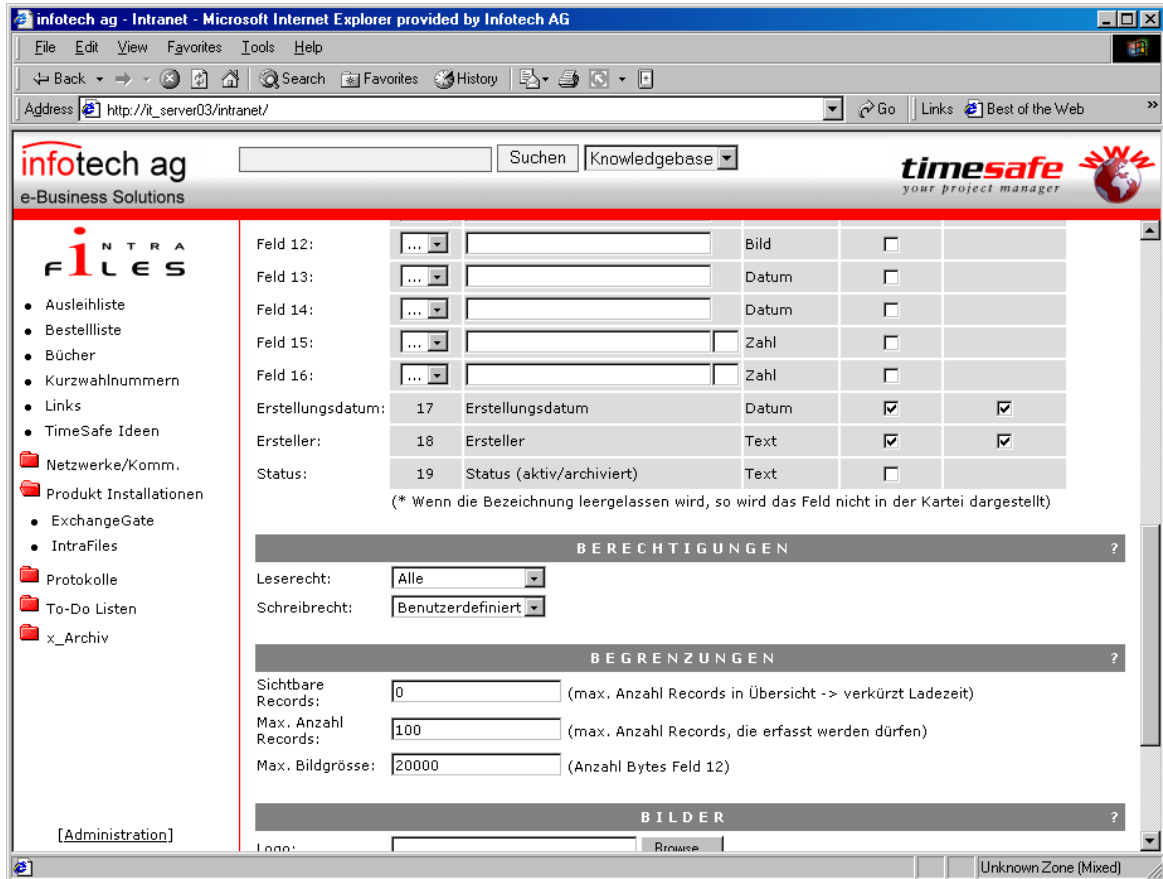

**Ihr Nutzen:** Sie wollen eine Kartei bearbeiten und die Berechtigungen umstellen? Kein Problem. Durch die Gliederung der Daten finden Sie die gewünschte Einstellung sofort.

## Beliebige Positionierung der Felder

**Beschreibung:** Sie können die Position jedes einzelnen Feldes innerhalb einer Kartei vorgeben.

The screenshot shows a web browser window displaying the 'infotech ag - Intranet' interface. The main content area is titled 'FELDEFINITIONEN' and contains a table with the following data:

	Position	Bezeichnung* / Nachkommastellen	Feldtyp	Anzeigen in Übersicht*	Anzeigen in Detailansicht*
Feld 1:	3	Datum der Ausleihe	Text	<input checked="" type="checkbox"/>	<input checked="" type="checkbox"/>
Feld 2:	1	Gegenstand	Text	<input checked="" type="checkbox"/>	<input checked="" type="checkbox"/>
Feld 3:	2	Ausgeber	Text	<input checked="" type="checkbox"/>	<input checked="" type="checkbox"/>
Feld 4:	4	An Wen	Text	<input checked="" type="checkbox"/>	<input checked="" type="checkbox"/>
Feld 5:	5	Rückgabe	Text	<input checked="" type="checkbox"/>	<input checked="" type="checkbox"/>
Feld 6:	...		Text	<input type="checkbox"/>	
Feld 7:	...		Text	<input type="checkbox"/>	
Feld 8:	...		Text	<input type="checkbox"/>	
Feld 9:	...		Text	<input type="checkbox"/>	
Feld 10:	...		Text	<input type="checkbox"/>	
Feld 11:	...		Memo		
Feld 12:	...		Bild	<input type="checkbox"/>	
Feld 13:	...		Datum	<input type="checkbox"/>	
Feld 14:	...		Datum	<input type="checkbox"/>	
Feld 15:	...		Zahl	<input type="checkbox"/>	
Feld 16:	...		Zahl	<input type="checkbox"/>	
Erstellungsdatum:	17	Erstellungsdatum	Datum	<input checked="" type="checkbox"/>	<input checked="" type="checkbox"/>
Ersteller:	18	Ersteller	Text	<input checked="" type="checkbox"/>	<input checked="" type="checkbox"/>
Status:	19	Status (aktiv/archiviert)	Text	<input type="checkbox"/>	

### Ihr Nutzen:

Sie haben eine Kartei definiert, Daten erfasst und bemerken nun, dass ein Feld bei der Definition der Karteien vergessen gegangen ist? Die Möglichkeit der Positionierung der Felder entschärft dieses Problem. Sie können das Feld im Nachhinein definieren und an einer beliebigen Position in der Übersicht und der Detailansicht darstellen.

---

## Definition von Datumsfeldern

**Beschreibung:** Sie haben die Möglichkeit pro Kartei 2 Datumsfelder zu definieren.

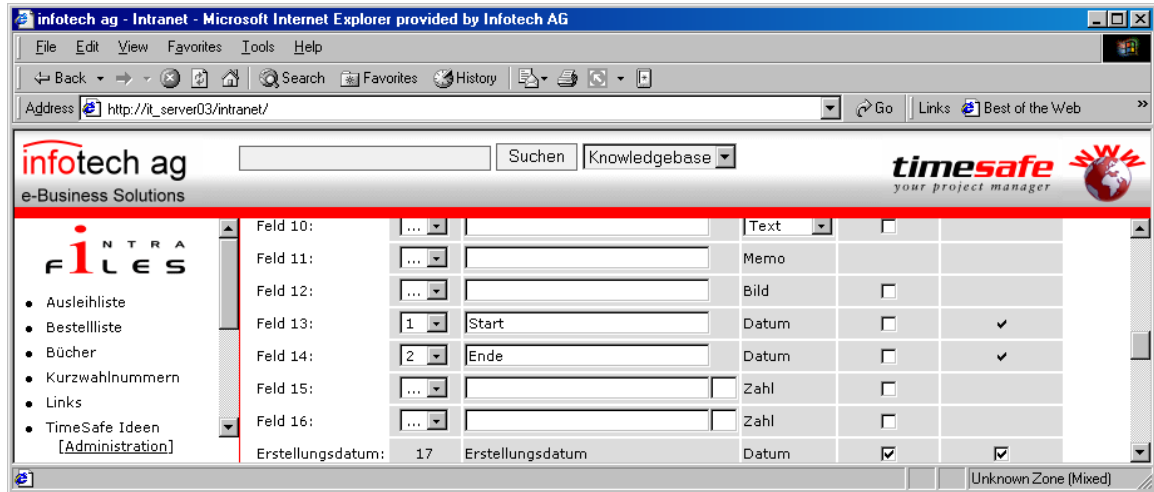

**Ihr Nutzen:** Das Sortieren von Karteieinträgen nach einem Datum ist mit diesem neuen Feature möglich.

---

## Definition von Zahlenfeldern mit Angabe der Dezimalstellen

**Beschreibung:** Sie haben die Möglichkeit 2 numerische Felder pro Kartei zu erfassen. Die Anzahl der Dezimalstellen kann vorgegeben werden.

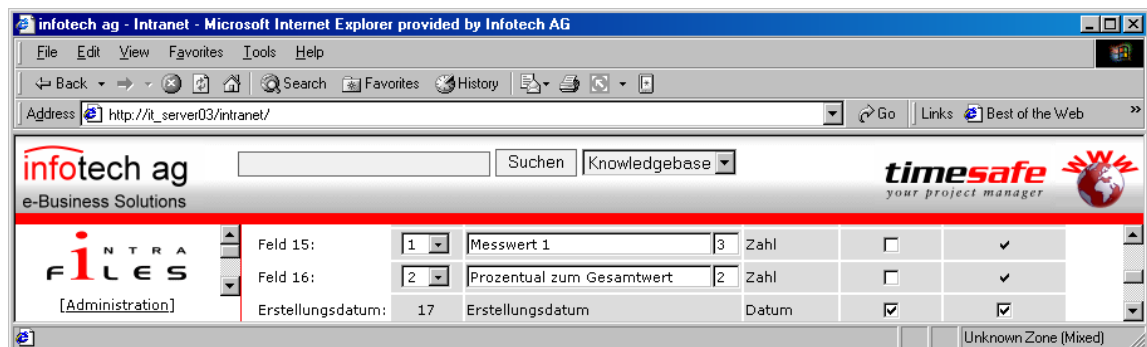

**Ihr Nutzen:** Durch das Erfassen von numerischen Werten ist es sofort möglich in einer Liste einen Minimal- oder Maximalwert herauszufinden, da nach dem Wert auf- und absteigend sortiert werden kann.

---

## Mouse-Over Effekt in den Listen

**Beschreibung:** Eine Zeile in der Liste wird markiert, wenn der Benutzer mit der Maus über einen Eintrag fährt.

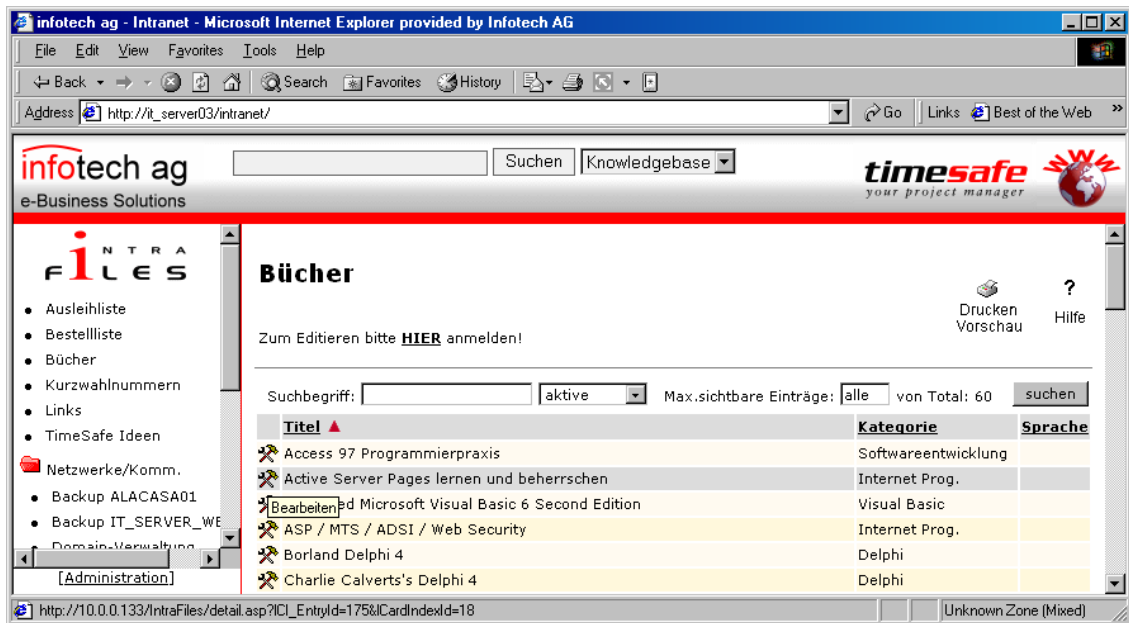

**Ihr Nutzen:** Die Lesbarkeit eines Eintrages wird stark verbessert.

---

## Status in der Übersicht

**Beschreibung:** In der Karteien Administration kann definiert werden, ob der Status des Eintrages in der Übersicht angezeigt werden soll.

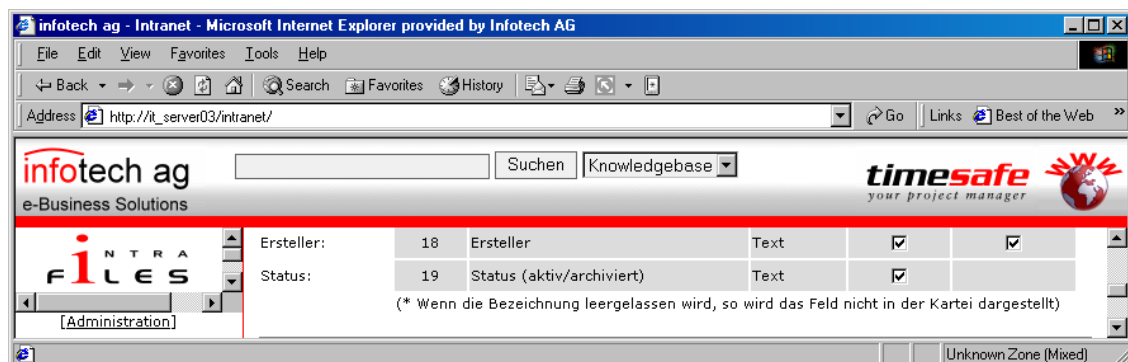

**Ihr Nutzen:** Wenn alle Einträge in der Liste dargestellt werden, ist immer noch ersichtlich, bei welchen es sich um aktive oder abgeschlossene handelt.

## MS Access als Datenbank

**Beschreibung:** Als Datenbank kann wahlweise MS Access oder der SQL Server bzw. die MSDE verwendet werden.

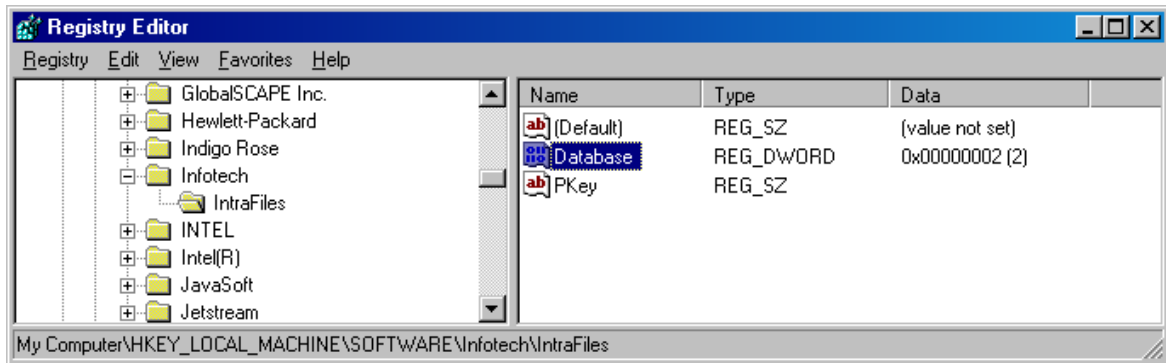

**Ihr Nutzen:** Es ist keine zusätzliche Installation der MSDE notwendig. In der Registry können Sie ganz einfach die Zieldatenbank ändern.

## Shareware Version

**Beschreibung:** Die Shareware Version ist gratis verfügbar. Es ist allerdings nur möglich, eine einzige Kartei damit zu erfassen.

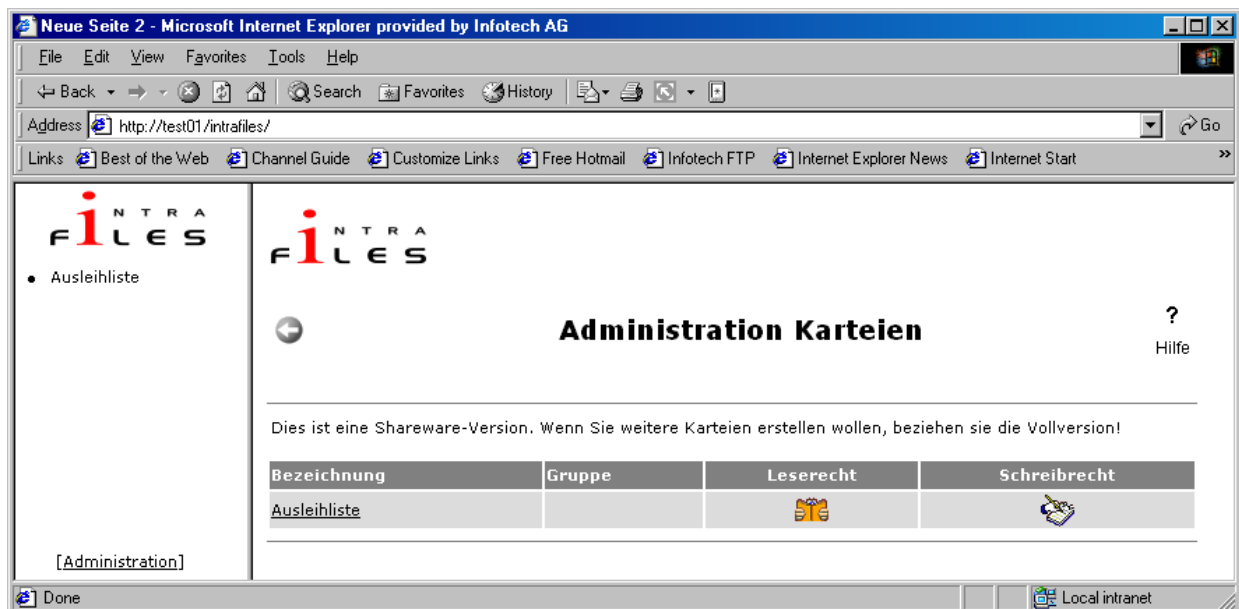

**Ihr Nutzen:** Sie können IntraFiles gratis testen. Wenn Ihnen das Produkt gefällt, können Sie einen Schlüssel anfordern und ein Update auf die Vollversion vornehmen.